

การเปิดเผยราคากลางและการคำนวณราคากลางงานก่อสร้าง
 ตารางแสดงวงเงินงบประมาณที่ได้รับจัดสรรและราคากลางในงานจ้างก่อสร้าง

๑. ชื่อโครงการ จ้างปรับปรุงจุดให้บริการแผนกเวชกรรมฟื้นฟู จำนวน ๑ งาน
 ที่โรงพยาบาลบางระกำ อำเภอบางระกำ จังหวัดพิษณุโลก
๒. หน่วยงานเจ้าของโครงการ โรงพยาบาลบางระกำ
๓. วงเงินงบประมาณที่ได้รับจัดสรร ๔๘๐,๐๐๐ บาท (สี่แสนแปดหมื่นบาทถ้วน)
๔. ลักษณะงาน (โดยสังเขป) ปรับปรุงและต่อเติมอาคาร
๕. ราคากลางคำนวณ ณ วันที่ ๒๗ มีนาคม ๒๕๖๖ เป็นเงิน ๔๘๓,๐๐๐ บาท (สี่แสนแปดหมื่นสามพันบาท
 ถ้วน)
๖. บัญชีประมาณการราคากลาง
 - ๖.๑ แบบ ปร.๔ จำนวน ๗ แผ่น
 - ๖.๒ แบบ ปร.๕ จำนวน ๑ แผ่น
 - ๖.๓ แบบ ปร.๖ จำนวน ๑ แผ่น
๗. รายชื่อคณะกรรมการกำหนดราคากลาง
 - ๗.๑ นายภูวตล พลพวก
 - ๗.๒ นายพงษ์พัศ สมัยธาดาพงษ์
 - ๗.๓ นายปิยะพันธ์ ขอบุญ

(ลงชื่อ)

(นายภูวตล พลพวก)

ประธานกรรมการ

(ลงชื่อ)

(นายพงษ์พัศ สมัยธาดาพงษ์)

กรรมการ

(ลงชื่อ)

(นายปิยะพันธ์ ขอบุญ)

กรรมการ

ผู้อำนวยการกองช่าง

องค์การบริหารส่วนตำบลท่านางงาม

แบบสรุปราคากลางค่าก่อสร้าง

องค์การบริหารส่วนตำบลท่านางงาม อำเภอบางระกำ จังหวัดพิษณุโลก
 ชื่อโครงการ/งานก่อสร้าง ปรับปรุงจุดให้บริการแผนกเวชกรรมฟื้นฟู
 สถานที่ก่อสร้าง โรงพยาบาลบางระกำ อำเภอบางระกำ จังหวัดพิษณุโลก
 แบบ ปร.4 ที่แนบ มีจำนวน 4 หน้า
 จำนวนราคากลาง เมื่อวันที่ 27 เดือน มีนาคม พ.ศ. 2566

ลำดับที่	รายการ	ค่างานต้นทุน	Factor F	ค่าก่อสร้าง	หมายเหตุ
1	งานอาคาร กลุ่มงานที่ 1	369,955.29	1.3074	483,679.55	
	ราคารวมค่าภาษีมูลค่าเพิ่ม (VAT) 7%				
	เดือนไขการให้ตาราง Factor F				
	ตามประกาศคณะกรรมการราคากลางและขึ้นทะเบียนผู้ประกอบการ เรื่อง หลักเกณฑ์และวิธีการกำหนดราคากลาง				
	งานก่อสร้าง ฉบับที่ 5 ประกาศ ณ วันที่ 6 กรกฎาคม 2565 โดยอธิบดีกรมบัญชีกลาง				
	เงินล่วงหน้าจ่าย	0 %			
	เงินประกันผลงานหัก	0 %			
	ดอกเบี้ยเงินกู้	6 %			
	เงินล่วงหน้าจ่าย	0 %			
	ภาษีมูลค่าเพิ่ม	7 %			

ราคารวมค่า Factor F 483,679.55
 483,000.00

คิดเป็นเงินทั้งสิ้นโดยประมาณ

ตัวอักษร

ขนาดอาคารจำนวน

96.00

ตร.ม.

เฉลี่ย

5,031.25

บาท/ตร.ม.

(สี่แสนแปดหมื่นสามพันบาทถ้วน)

คณะกรรมการกำหนดราคากลาง

..... ประธานกรรมการ

..... กรรมการ

..... กรรมการ

แบบสรุปรายการ ปริมาณงาน และราคา (BOQ.)

โครงการก่อสร้าง ปรับปรุงจุดให้บริการแผนกเวชกรรมฟื้นฟู

สถานที่ก่อสร้าง โรงพยาบาลบางระกำ อำเภอบางระกำ จังหวัดพิษณุโลก

ตามคำสั่งจังหวัดพิษณุโลกที่ 1141/2566 ลงวันที่ 3 มีนาคม 2566 เรื่อง แต่งตั้งคณะกรรมการกำหนดราคากลาง

ลำดับ	สรุปหมวดงาน	รวมค่าวัสดุ+ค่าแรง		หมายเหตุ
		ฐานรากไม่ตอกเข็ม	ฐานรากตอกเข็ม คอร.	
	ค่างานต้นทุน (คำนวณในราคาทุน)			
1	กลุ่มงานที่ 1			
	(คิดเฉพาะค่าวัสดุและค่าแรงงานหรือทุนซึ่งยังไม่รวมค่าอำนาจการ ดอกเบี้ย กำไร และภาษี)			
	1.1 งานรื้อถอน			
	1.1 งานรื้อถอน,ขนย้าย	21,335.00		
	1.2 งานโครงสร้าง			
	1.2.1 งานโครงสร้างหลังคา,หลังคา	38,230.00		
	1.2.2 งานฐานราก	29,993.60		
	1.2.3 งานโครงสร้าง ค.ส.ล.	82,363.69		
	1.3 งานสถาปัตยกรรม			
	1.3.1 งานผนัง	43,561.00		
	1.3.2 งานกันสาด	27,880.00		
	1.3.3 พื้น	73,080.00		
	1.3.4 ฝ้าเพดาน	12,014.00		
	1.3.5 งานประตู-หน้าต่าง	10,800.00		
	1.3.6 งานสุขภัณฑ์	5,500.00		
	1.3.7 งานทาสี	10,677.00		
	1.4.1 งานระบบไฟฟ้าและแสงสว่าง			
	1.4.1 งานระบบไฟฟ้าและแสงสว่าง	14,521.00		
	รวมค่างานกลุ่มงานที่ 1	369,955.29		

คณะกรรมการกำหนดราคากลาง

..... ประธานกรรมการ

..... กรรมการ

..... กรรมการ

แบบแสดงรายการ ปริมาณงาน และราคา (BOQ.)

โครงการก่อสร้าง ปรับปรุงจุดให้บริการแผนกเวชกรรมฟื้นฟู

สถานที่ก่อสร้าง โรงพยาบาลบางระกำ จังหวัดพิษณุโลก

ตามคำสั่งจังหวัดพิษณุโลกที่ 1141/2566 ลงวันที่ 3 มีนาคม 2566 เรื่อง แต่งตั้งคณะกรรมการกำหนดราคากลาง

ลำดับ ที่	รายการ	หน่วย	จำนวน	ค่าวัสดุ		ค่าแรงงาน		รวมเงิน
				ต่อหน่วย	เป็นเงิน	ต่อหน่วย	เป็นเงิน	
	ส่วนที่ 1 ค่างานต้นทุน							
	กลุ่มงานที่ 1							
	1.1 งานรื้อถอน,ขนย้าย							
1	รื้อถอนกันสาด ค.ส.ล. (ขนย้าย)	ตร.ม.	10.00	0.00	0.00	65.00	650.00	650.00
2	รื้อถอนผนังก่ออิฐฉาบเรียบ (ขนย้าย)	ตร.ม.	53.00	0.00	0.00	45.00	2,385.00	2,385.00
3	รื้อถอนหน้าต่างอลูมิเนียม (ขนกอง)	ชุด	6.00	0.00	0.00	3,000.00	18,000.00	18,000.00
4	รื้อถอนประตู (ขนย้าย)	ชุด	1.00	0.00	0.00	300.00	300.00	300.00
	รวม (1.1.1)				0.00		21,335.00	21,335.00
	1.2 งานโครงสร้าง							
	1.2.1 งานโครงหลังคา,หลังคา							
1	เหล็กกล่อง 3"x1 1/2" หนา 2.3 มม. (ชุบกัลวาไนซ์)	ท่อน	5.00	1,130.00	5,650.00	210.00	1,050.00	6,700.00
2	เหล็กกล่อง 4"x2" หนา 2.3 มม. (ชุบกัลวาไนซ์)	ท่อน	3.00	1,450.00	4,350.00	421.00	1,263.00	5,613.00
3	แปเหล็ก สำเร็จรูปชุบกัลวาไนซ์	ท่อน	8.00	199.00	1,592.00	35.00	280.00	1,872.00
4	เหล็กดัดซี่ 125x50x20 มม. หนา 2.0 มม. (ชุบกัลวาไนซ์)	ท่อน	3.00	1,280.00	3,840.00	160.00	480.00	4,320.00
5	เมทัลชีท หนา 0.35 มม.พร้อมฉนวน PU Frome หนา 25 มม.	ตร.ม.	24.00	380.00	9,120.00	85.00	2,040.00	11,160.00
6	แผ่นครอบชนผนังเมทัลชีท หนา 0.35 มม.	ม.	1.65	220.00	363.00	80.00	132.00	495.00
7	วางระบายน้ำสแตนเลส	ม.	14.60	450.00	6,570.00			6,570.00
8	วัสดุสิ้นเปลือง	LS	1.00	1,500.00	1,500.00	0.00	0.00	1,500.00
	รวม (1.2.1)				32,985.00		5,245.00	38,230.00
	1.2.2 งานฐานราก							
1	ขุดดิน ถมดิน	ลบ.ม	13.00	0.00	0.00	148.00	1,924.00	1,924.00
2	ตอหม้อ	ตัน	12.00	950.00	11,400.00	1,000.00	12,000.00	23,400.00
3	สกัด,ตัดแต่งหัวเสาเข็ม 0.22x0.22 ม.	ตัน	12.00	0.00	0.00	200.00	2,400.00	2,400.00
4	คอนกรีตหยาบรองพื้น 1:3:5 (ผสมเสร็จ)	ลบ.ม	0.50	1,750.00	875.00	398.00	199.00	1,074.00
5	ไม้แบบทั่วไป	ตร.ม.	4.00	150.00	600.00	115.00	460.00	1,060.00
6	ตะปู	กก.	2.00	55.80	111.60	12.00	24.00	135.60
	รวม (1.2.2)				12,986.60		17,007.00	29,993.60
	1.2.3 งานโครงสร้าง ค.ส.ล.							
1	คอนกรีตโครงสร้าง 210 cly (ผสมเสร็จ)	ลบ.ม	9.50	1,841.12	17,490.64	95.00	902.50	18,393.14
2	ทรายหยาบอัดแน่น	ลบ.ม	0.30	350.00	105.00	99.00	297.00	1347.00
3	เหล็กเสริม							
	- เหล็กเส้นกลมผิวข้ออ้อย DB 12 มม. (0.888/เมตร)	กก.	576.00	29.21	16,824.96	3.50	2,016.00	18,840.96
	- เหล็กเส้นกลมผิวเรียบ RB 6 มม. (0.222/เมตร)	กก.	81.00	27.57	2,233.17	5.50	445.50	2,678.67
	- เหล็กไวร์เมช 4 มม. @ 0.20x0.20 ม.#	ตร.ม.	27.00	35.00	945.00	8.00	216.00	1,161.00
	- ลวดผูกเหล็ก เบอร์ 18	กก.	14.00	46.73	654.22	0.00	0.00	654.22
4	ไม้แบบหล่อคอนกรีต							

คณะกรรมการกำหนดราคากลาง

ประธานกรรมการ

กรรมการ

กรรมการ

กรรมการ

แบบแสดงรายการ ปริมาณงาน และราคา (BOQ.)

โครงการก่อสร้าง ปรับปรุงจุดให้บริการแผนกเวชกรรมฟื้นฟู

สถานที่ก่อสร้าง โรงพยาบาลบางระจักษ์ จังหวัดพิษณุโลก

ตามคำสั่งจังหวัดพิษณุโลกที่ 1141/2566 ลงวันที่ 3 มีนาคม 2566 เรื่อง แต่งตั้งคณะกรรมการกำหนดราคากลาง

ลำดับ ที่	รายการ	หน่วย	จำนวน	ค่าวัสดุ		ค่าแรงงาน		รวมเงิน
				ต่อหน่วย	เป็นเงิน	ต่อหน่วย	เป็นเงิน	
	- ค่าแรงประกอบแบบหล่อคอนกรีต (คิด 100%)	ตร.ม.	80.00	0.00	0.00	133.00	10,640.00	10,640.00
	- ไม้แบบหล่อคอนกรีต (คิดลด 30% ใช้ 70%)	ลบ.พ.	58.00	295.00	17,110.00	0.00	0.00	17,110.00
	- ไม้คร่าวยึดไม้แบบ (คิด 30% ของไม้แบบ)	ลบ.พ.	18.00	295.00	5,310.00	0.00	0.00	5,310.00
	- ตะปูยึดไม้แบบ	กก.	20.00	55.80	1,116.00	0.00	0.00	1,116.00
5	พื้นสำเร็จรูปชนิดท้องเรียบ ทหนา 0.05 ม.	ตร.ม.	23.00	250.00	5,750.00	25.00	575.00	6,325.00
	รวม (1.2.2)				67,538.99		14,824.70	82,363.69
	1.3 งานสถาปัตยกรรม							
	1.3.1 งานผนัง							
1	ฉ1.ก่ออิฐมวลเบา ขนาด 7 ซม.	ตร.ม.	45.00	210.00	9,450.00	60.00	2,700.00	12,150.00
2	ฉาบปูนเรียบ	ตร.ม.	84.00	125.00	10,500.00	80.00	6,720.00	17,220.00
2	ฉ3.ฉนังปุกระเบื้อง สูงจรดฝ้าเพดาน ขนาด 12"x12"	ตร.ม.	17.00	350.00	5,950.00	185.00	3,145.00	9,095.00
3	งานเสาเอ็น ,คานทับหลัง	ม.	28.00	120.00	3,360.00	62.00	1,736.00	5,096.00
	รวม (1.3.1)				29,260.00		14,301.00	43,561.00
	1.3.2 งานกันสาด							
1	แผ่นไม้สังเคราะห์ตกแต่งเขาร่อง	ตร.ม.	24.00	445.00	10,680.00	120.00	2,880.00	13,560.00
2	เหล็กตัวซี 75x45x15 มม. ทหนา 1.5มม. (ซุกัลวาไนซ์)	ท่อน	3.00	920.00	2,760.00	120.00	360.00	3,120.00
3	เหล็กกล่อง 1 1/2"x1 1/2" ทหนา 1.4 มม. (ซุกัลวาไนซ์)	ท่อน	17.00	490.00	8,330.00	110.00	1,870.00	10,200.00
4	อุปกรณ์เบ็ดเตล็ด	LS.	1.00	1,000.00	1,000.00	0.00	0.00	1,000.00
	รวม (1.3.2)				22,770.00		5,110.00	27,880.00
	1.3.3 พื้น							
1	พื้นกระเบื้องยางClick Lock ความหนาไม่น้อยกว่า 4 มม.	ตร.ม.	93.00	685.00	63,705.00	75.00	6,975.00	70,680.00
2	ปูกระเบื้องพื้น ขนาด 24" x 24" แบบกันลื่น	ตร.ม.	3.00	550.00	1,650.00	250.00	750.00	2,400.00
	รวม (1.3.3)				65,355.00		7,725.00	73,080.00
	1.3.4 ฝ้าเพดาน							
1	ฝ้ายิปซัมบอร์ด รุ่นขอบลาด ทหนา 9 มม	ตร.ม.	27.00	290.00	7,830.00	75.00	2,025.00	9,855.00
	โครงคร่าวเหล็กชุบสังกะสี							
2	ฝ้ายิปซัมบอร์ด รุ่นขอบลาด ทหนา 9 มม ชนิดกันชื้น	ตร.ม.	3.00	338.00	1,014.00	75.00	225.00	1,239.00
	โครงคร่าวเหล็กชุบสังกะสี							
3	ช่องเซอร์วิสในงานฝ้าเพดานฉาบเรียบ	จุด	2.00	380.00	760.00	80.00	160.00	920.00
	รวม (1.3.4)				9,604.00		2,410.00	12,014.00

คณะกรรมการกำหนดราคากลาง

..... ประธานกรรมการ
 กรรมการ
 กรรมการ

แบบแสดงรายการ ปริมาณงาน และราคา (BOQ.)

โครงการก่อสร้าง ปรับปรุงจุดให้บริการแผนกเวชกรรมฟื้นฟู

สถานที่ก่อสร้าง โรงพยาบาลบางระกำ จังหวัดพิษณุโลก

ตามคำสั่งจังหวัดพิษณุโลกที่ 1141/2566 ลงวันที่ 3 มีนาคม 2566 เรื่อง แต่งตั้งคณะกรรมการกำหนดราคากลาง

ลำดับ ที่	รายการ	หน่วย	จำนวน	ค่าวัสดุ		ค่าแรงงาน		รวมเงิน
				ต่อหน่วย	เป็นเงิน	ต่อหน่วย	เป็นเงิน	
	1.3.5 งานประตู-หน้าต่าง							
1	ประตูอลูมิเนียมบานเลื่อนเดี่ยว	ชุด	1.00	6,500.00	6,500.00	รวมค่าแรง		6,500.00
3	หน้าต่างอลูมิเนียมบานเกล็ดปรับองศา	ชุด	1.00	3,000.00	3,000.00	0.00	0.00	3,000.00
4	หน้าต่างอลูมิเนียมบานเลื่อน 4 ช่อง (ของเดิม)	ชุด	1.00	0.00	0.00	550.00	550.00	550.00
5	หน้าต่างอลูมิเนียมบานเลื่อน 6 ช่อง (ของเดิม)	ชุด	1.00	0.00	0.00	750.00	750.00	750.00
	รวม (1.3.5)				9,500.00		1,300.00	10,800.00
	1.3.6 งานสุขภัณฑ์							
1	ท่อ PVC น้ำเสีย,น้ำดี	LS.	1.00	4,500.00	4,500.00	รวมค่าแรง		4,500.00
2	อุปกรณ์เบ็ดเตล็ด	LS.	1.00	1,000.00	1,000.00	0.00	0.00	1,000.00
	รวม (1.3.6)				5,500.00		0.00	5,500.00
	1.3.7 งานทาสี							
1	สีน้ำอะคริลิก100% ภายใน (เก็บความเรียบร้อยทั้งหมด)	ตร.ม.	37.00	35.00	1,295.00	34.00	1,258.00	2,553.00
2	สีน้ำอะคริลิก100% ภายนอก (เก็บความเรียบร้อยทั้งหมด)	ตร.ม.	78.00	44.00	3,432.00	34.00	2,652.00	6,084.00
3	สีน้ำอะคริลิก100%ฝ้าเพดาน (เก็บความเรียบร้อยทั้งหมด)	ตร.ม.	30.00	34.00	1,020.00	34.00	1,020.00	2,040.00
	รวม (1.3.7)				5,747.00		4,930.00	10,677.00
	1.4 งานระบบไฟฟ้า							
	1.4.1 งานระบบไฟฟ้าและแสงสว่าง							
1	ดวงโคม DOWN LIGHT หลอด LED 18W. แบบเหลี่ยมฝังฝ้าเพดาน	ชุด	11.00	280.00	3,080.00	115.00	1,265.00	4,345.00
2	ท่อร้อยสายไฟ 20 มม. 50 เมตร	ม้วน	1.00	780.00	780.00	250.00	250.00	1,030.00
3	ท่อร้อยสายไฟ PVC 20 มม. สีขาว	ท่อน	4.00	53.00	212.00	20.00	80.00	292.00
4	สายไฟ THW 1x1.5 sq.mm. 100 เมตร	ม้วน	1.00	843.00	843.00	600.00	600.00	1,443.00
5	สายไฟ THW 1x2.5 sq.mm. 100 เมตร	ม้วน	1.00	1,270.00	1,270.00	800.00	800.00	2,070.00
6	ชุดเต้ารับ 3 ขา เสียบขากลมแบนพร้อมกราวนด์ 4 ช่อง	ชุด	5.00	223.00	1,115.00	156.00	780.00	1,895.00
7	สวิตซ์ทางเดียว	ชุด	4.00	58.00	232.00	156.00	624.00	856.00
8	พัดลมระบายอากาศติดผนัง ขนาด 10 นิ้ว	ชุด	1.00	1,140.00	1,140.00	450.00	450.00	1,590.00
9	อุปกรณ์เบ็ดเตล็ด	LS	1.00	1,000.00	1,000.00	0.00	0.00	1,000.00
	รวม(1.4.1)				9,672.00		4,849.00	14,521.00

คณะกรรมการกำหนดราคากลาง

..... ประธานกรรมการ

..... กรรมการ

..... กรรมการ



โครงการปรับปรุงจุดให้บริการแผนกเวชกรรมฟื้นฟู โรงพยาบาลบางระกำ

คณะกรรมการจัดทำแบบรูปรายงานก่อสร้าง

- 1)..... ประธานกรรมการ
- 2)..... กรรมการ
- 3)..... กรรมการ

สารบัญแบบ		
แผ่นที่	รายการ	มาตราส่วน
1	สารบัญแบบ และ สัญลักษณ์ที่อ้างอิง	-
2	แปลนเรือตอน 1, รูปด้านแสดงการเรือตอน 1	1:100
3	แปลนปรับปรุง 1	1:100
4	แปลนโครงสร้างฐานราก, คอลัม, คาน, พื้น	1:100
5	แปลนฝ้าเพดาน 1, แปลนระบบไฟฟ้า,แสงสว่าง 1	1:100
6-7	รูปด้าน 1 2 3 4	1:100
8	รูปตัด A, B	1:100
9	แบบขยายโครงสร้าง	1:25
10	แปลนโครงสร้างหลังคา, หลังคา, ระบาย Facade, ระบายบันได	1:50
11	แบบขยายประตู, หน้าต่าง	1:50
12	แปลนเรือตอน 2, รูปด้านแสดงการเรือตอน 2	1:50
13	แปลนปรับปรุง 2, แปลนฝ้าเพดาน 2, แปลนระบบไฟฟ้า,แสงสว่าง 2	1:50
14	รูปด้าน A	1:50
15	แบบขยายห้องน้ำ, รูปตัด A-A, B-B	1:25
16	รูปตัด C-C, D-D, แบบขยายพื้น S, GS	1:25

สัญลักษณ์ที่อ้างอิง			
สัญลักษณ์	รายการ	สัญลักษณ์	รายการ
	แนวลาดเอียง กำหนดทิศทาง		งานสุขภัณฑ์ (เคลื่อนขา)
	เส้นแนวการหยุด หรือการขี้อระยะ	WC	โถส้วมล้างาน ชนิด FLUSH TANK COTTO หรือ เทียบเท่า
	แสดงแนวตัดค้ำอาคาร และ แบบขยายทั่วไป	LAV	อ่างล้างหน้า ชนิดรวมผนัง COTTO หรือ เทียบเท่า
	ระยะเริ่มต้น	SF.	ฝักบัวชำระ COTTO หรือ เทียบเท่า
	ระยะศูนย์กลางถึงริม	PH.	ทึโถกระดาษชำระ COTTO หรือ เทียบเท่า
	ระยะศูนย์กลางถึงศูนย์กลาง	MI.	กระเบื้องล้างค้ำพิเศษเขียวชนิดผนัง COTTO หรือ เทียบเท่า
	สัญลักษณ์แสดงเส้นแนวเสา	FD.	ตะแกรงทองน้ำทิ้งชนิดกักดิน ฝาสี่เหลี่ยม COTTO หรือ เทียบเท่า
	ผนังเดิม	WT.	ราวแขวนผ้า COTTO หรือ เทียบเท่า
	ผนังก่ออิฐฉาบปูนครึ่งผนังฉาบเรียบ	SW.	ฝักบัว COTTO หรือ เทียบเท่า
	คอนกรีตเสริมเหล็ก	SD.	ที่วางสบู COTTO หรือ เทียบเท่า
	พื้น		
	พื้นปูกระเบื้องยางลายไม้กลิ้งล็อก		
	ผนัง		
	ผนังก่ออิฐมวลเบา ขนาด 7 ซม. ฉาบเรียบ 2 ด้าน ทาสี		
	ผนังฉาบทาสี		
	ผนังปูกระเบื้อง สูงจรดฝ้าเพดาน ขนาด 12x12"		
	ฝ้าเพดาน		
	ฝ้าเพดานยิปซัมบอร์ดโครงอลูมิเนียม 9 มม. พร้อมโครงค้ำทุบสังกะสี		
	ฝ้าเพดานยิปซัมบอร์ดโครงอลูมิเนียม 9 มม. พร้อมโครงค้ำทุบสังกะสี		
	ชนิดกันชื้น		
	งานระบบไฟฟ้า		
	โคมไฟ LED ความถี่ 18 วัตต์		
	ชุดเคเบิล 3 ซา เสียบรากลมแบบพร้อมกรวยนั้ 3 ช่อง		
	สวิทช์ทางเดียว		
	พัดลมระบายอากาศ ชนิดผนัง ขนาด 10 นิ้ว		



สำนักงานสาธารณสุขจังหวัดพิษณุโลก
กระทรวงสาธารณสุข

กลุ่มงานบริหารทั่วไป งานพัสดุและก่อสร้าง

โครงการ
ปรับปรุงจุดให้บริการแผนกเวชกรรม
พื้นฟู

เขียนแบบ

ตรวจ

ตรวจ

เห็นชอบ

อนุมัติ

(นายภูวตล เหลลพวง)

ผู้อำนวยการโรงพยาบาลจุฬาลงกรณ์

มาตราส่วน 1:100

วันเดือนปี

เลขที่แบบ

คณะกรรมการจัดทำแบบรูปรายการงานก่อสร้าง

- 1)..... ประธานกรรมการ
- 2)..... กรรมการ
- 3)..... กรรมการ

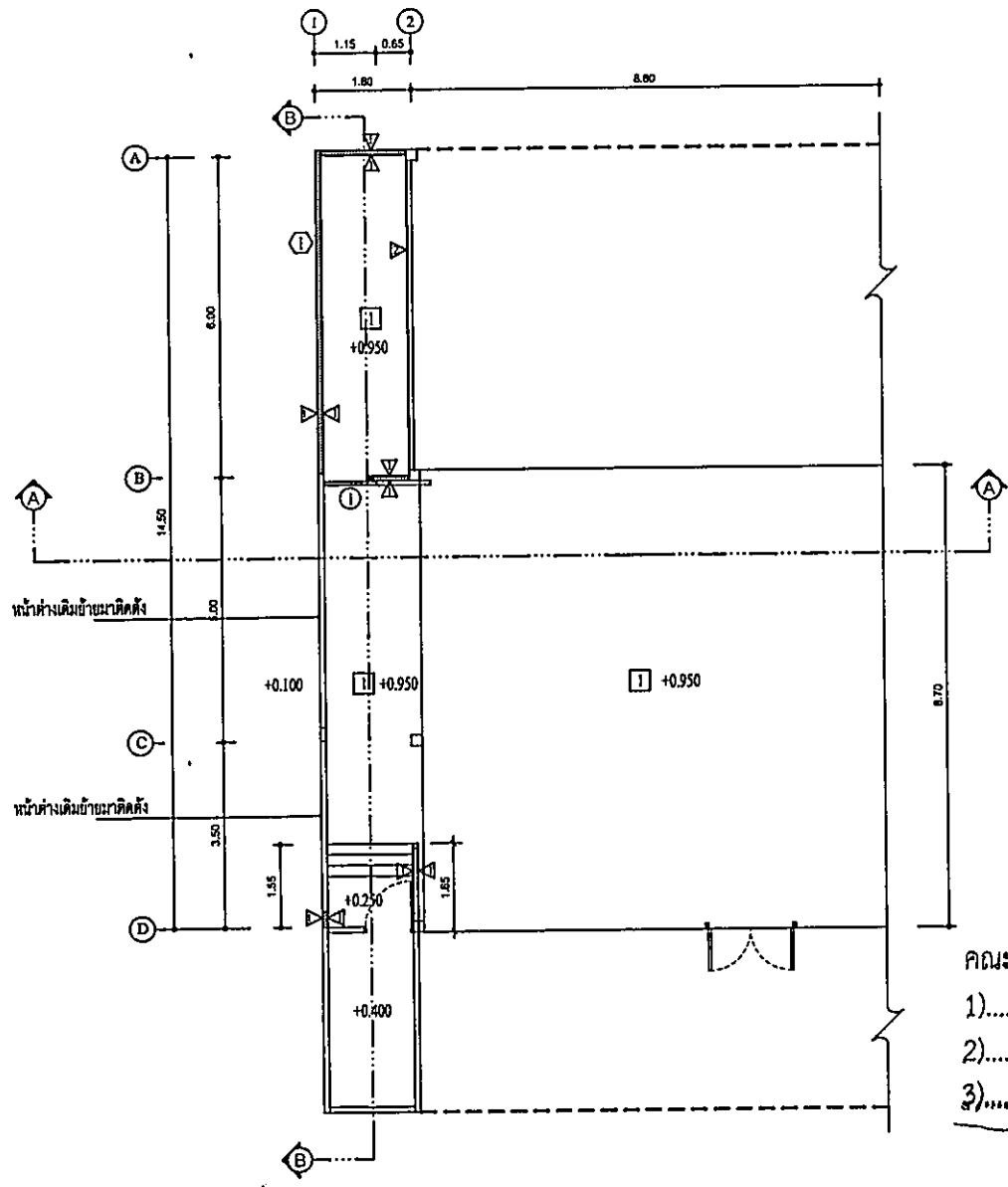

แปลนปรับปรุง 1

คณะกรรมการจัดทำแบบบูรณาการงานก่อสร้าง (นาย ภูวดล พลพวง)
 ผู้อำนวยการศูนย์บริการสุขภาพและกอล์ฟ โรงพยาบาลบางระจัน
 ผู้อำนวยการ
 กรรมการ
 กรรมการ



สำนักงานสาธารณสุขจังหวัดพิษณุ
 ทรจังหวัดพิษณุ

กลุ่มงานบริหารทั่วไป งานพัสดุและก่อสร้าง

โครงการ
 ปรับปรุงจุดให้บริการแผนกเวชกรรม
 พื้นๆ

เขียนแบบ

ตรวจ

ตรวจ

เห็นชอบ

อนุมัติ

มาตราส่วน 1:100

วัน/เดือน/ปี

เลขที่แบบ

แผ่นที่	จำนวนแผ่น
3	11





สำนักงานสาธารณสุขจังหวัดพิษณุโลก
กระทรวงสาธารณสุข

กลุ่มงานบริหารทั่วไป งานพัสดุและก่อสร้าง

โครงการ

ปรับปรุงจุดให้บริการแผนกเวชกรรม
พื้นฟู

เขียนแบบ

ตรวจ

ตรวจ

เห็นชอบ

อนุมัติ

(นายภูวศล พลพวง)
ผู้อำนวยการโรงพยาบาลมณฑลบางระจัน

วันเดือนปี

เลขที่แบบ

แผ่นที่

จำนวนแผ่น

4

11

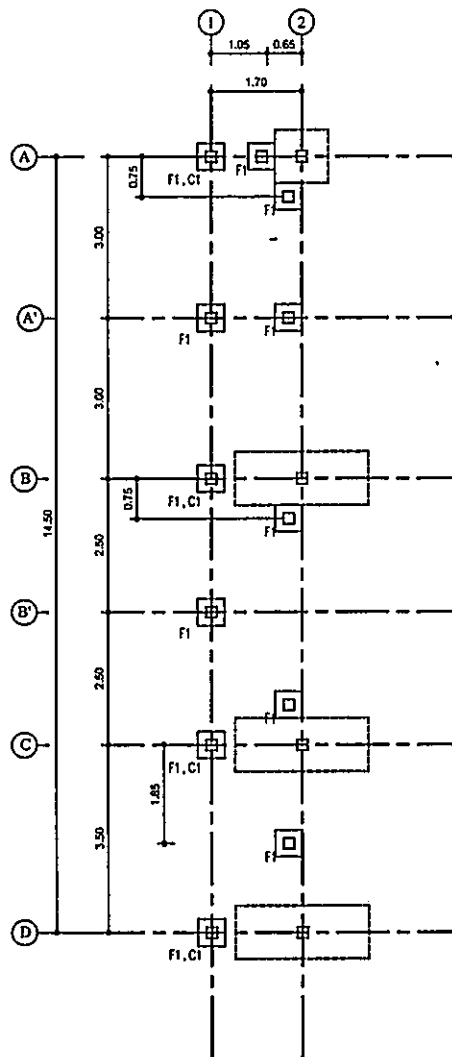

แปลนโครงสร้างราก, ตอม่อ

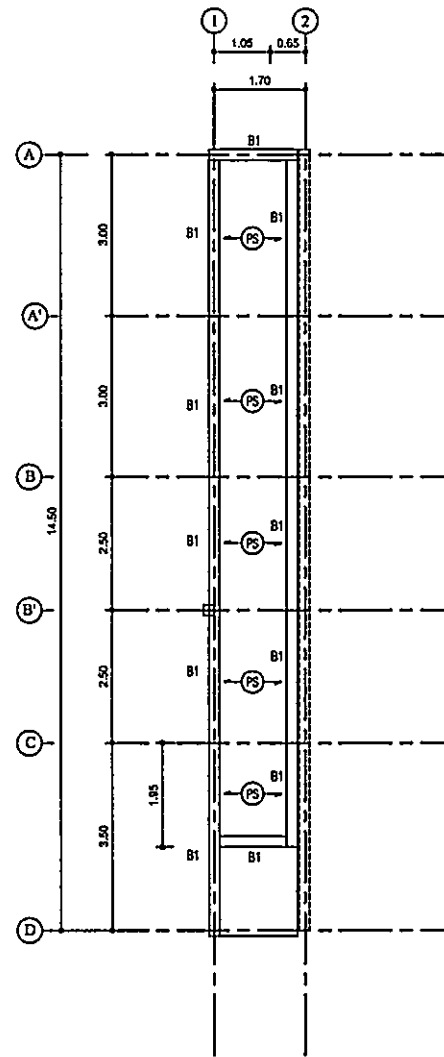

แปลนโครงสร้างคาน, พื้น

คณะกรรมการจัดรูปแบบรายการงานก่อสร้าง

- 1)..... ประธานกรรมการ
- 2)..... กรรมการ
- 3)..... กรรมการ

หมายเหตุ



ฐานคานที่จะก่อสร้าง



ฐานรากเดิม



สำนักงานสาธารณสุขจังหวัดพิษณุ
กระทรวงสาธารณสุข

กลุ่มงานบริหารทั่วไป งานทัศนศึกษาและก่อ

โครงการ
ปรับปรุงจุดให้บริการแผนกตรวจ
ฟัน

เขียนแบบ

ตรวจ

ตรวจ

เห็นชอบ

อนุมัติ

(นายฉลาด พงษ์พวง)
ผู้อำนวยการโรงพยาบาลบางตะก้ำ

วันเดือนปี

เลขที่แบบ

แผ่นที่	จำนวนแผ่น
5	11

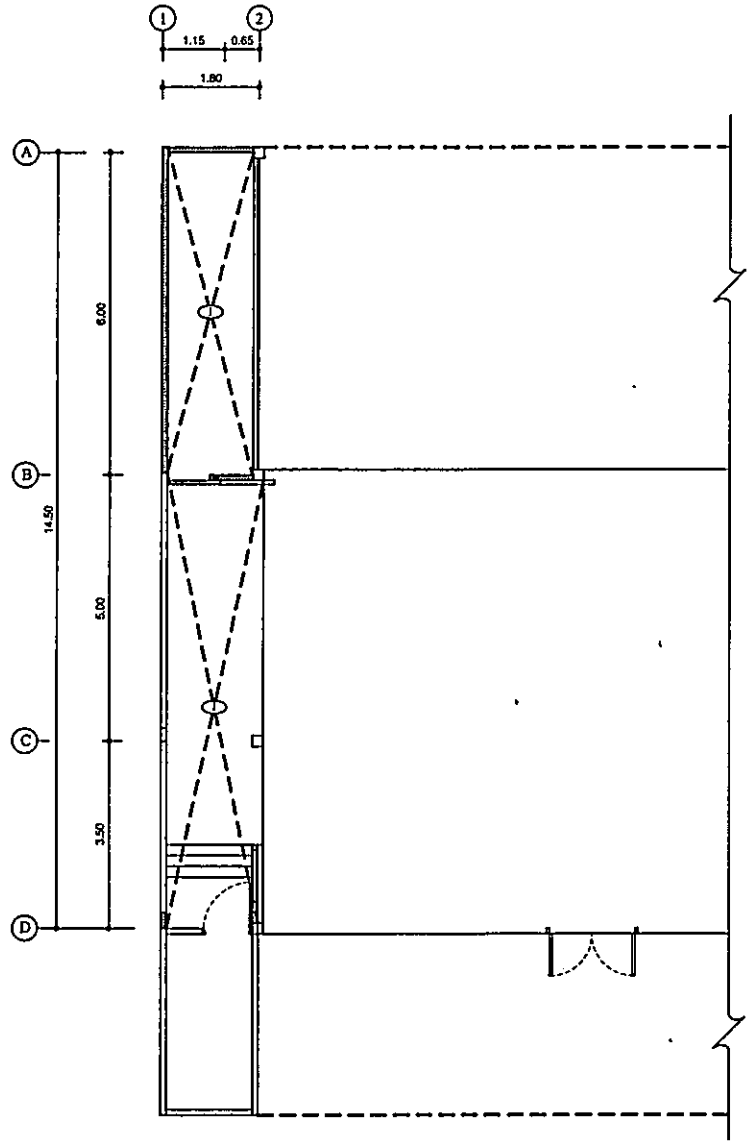

แปลนฝ้าเพดาน 1

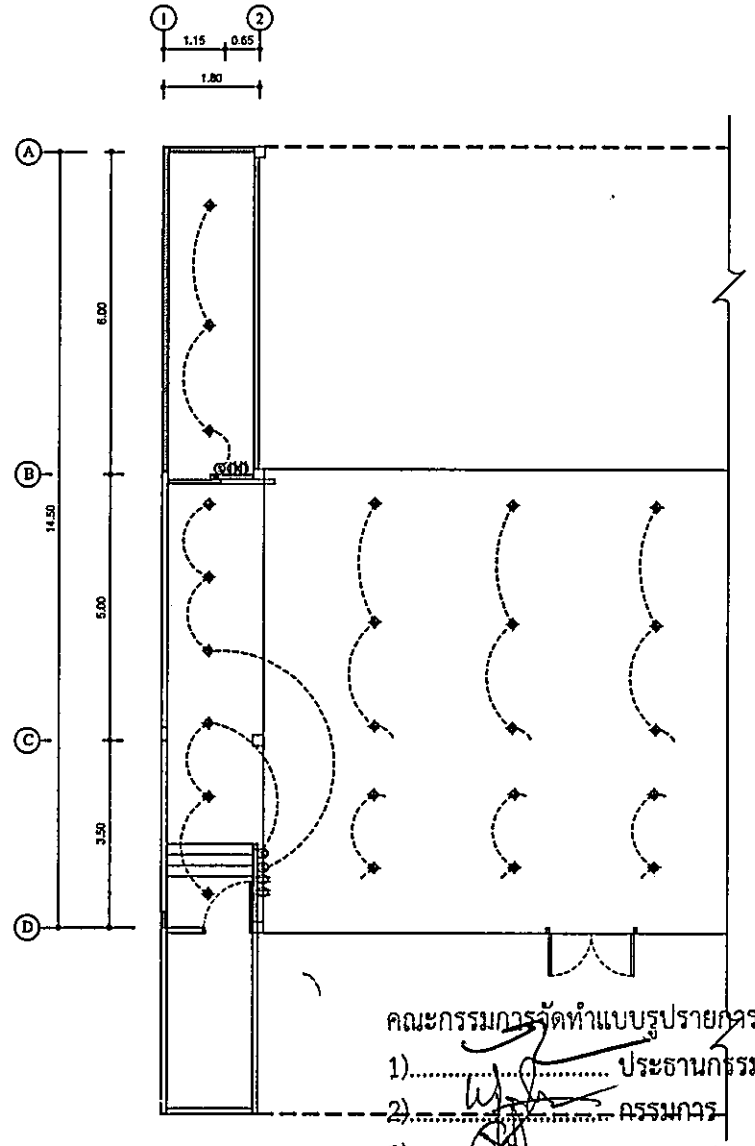

แปลนระบบไฟฟ้า, แสงสว่าง 1

คณะกรรมการจัดทำแบบบูรณาการงานก่อสร้าง
ผู้อำนวยการโรงพยาบาลบางตะก้ำ

- 1)..... ประธานกรรมการ
- 2)..... กรรมการ
- 3)..... กรรมการ



สำนักงานสาธารณสุขจังหวัดพิษณุ
กระทรวงสาธารณสุข

กลุ่มงานบริหารทั่วไป งานพัสดุและก่อสร้าง

โครงการ
ปรับปรุงจุดให้บริการแผนกตรวจ
พันธุ

เขียนแบบ

ตรวจ

ตรวจ

เห็นชอบ

อนุมัติ

(Signature)

(นายภูตล พลพวก)
ผู้อำนวยการโรงพยาบาลบางระจักษ์

วัน/เดือน/ปี

เลขที่แบบ

แผ่นที่	จำนวนแผ่น
6	11

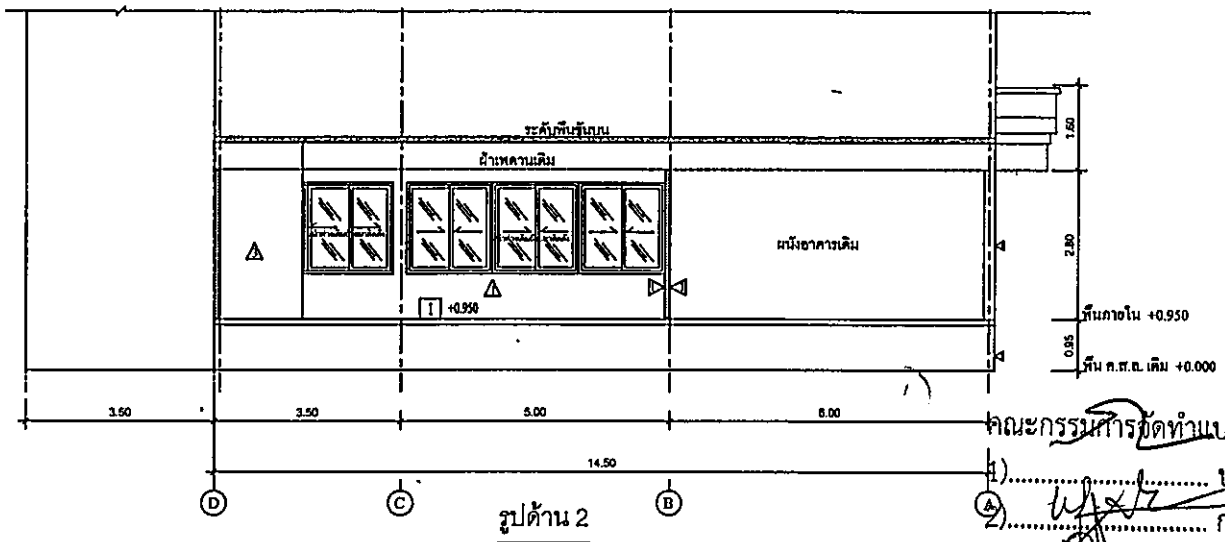
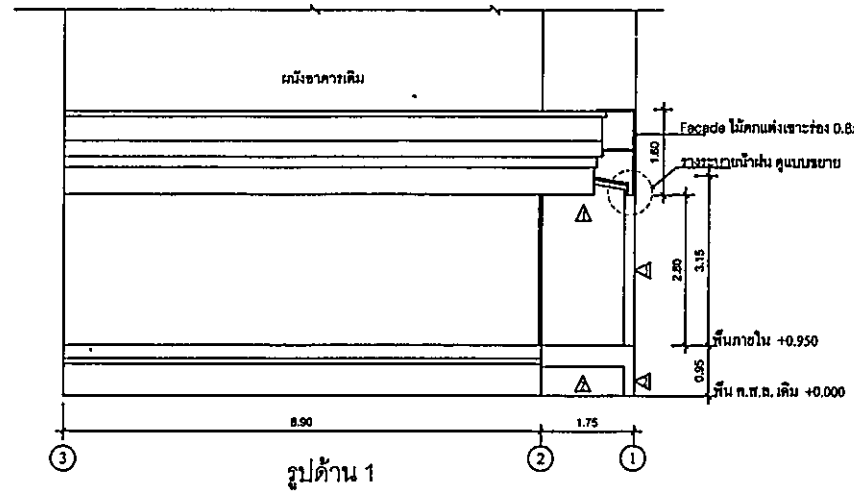

คณะกรรมการจัดทำแบบรูปรายการงานก่อสร้าง
 1) ประธานกรรมการ
 2) กรรมการ
 3) กรรมการ



สำนักงานสาธารณสุขจังหวัดพิษณุโลก
กระทรวงสาธารณสุข

กลุ่มงานบริหารทั่วไป งานพัสดุและก่อสร้าง

โครงการ
ปรับปรุงจุดให้บริการแผนกเวชกรรม
ฟื้นฟู

เขียนแบบ

ตรวจ

ตรวจ

เห็นชอบ

อนุมัติ

(นายภูษิต พลพวง)
ผู้อำนวยการโรงพยาบาลบางระจัน

วันเดือนปี

เลขที่แบบ

แผ่นที่	จำนวนแผ่น
7	11

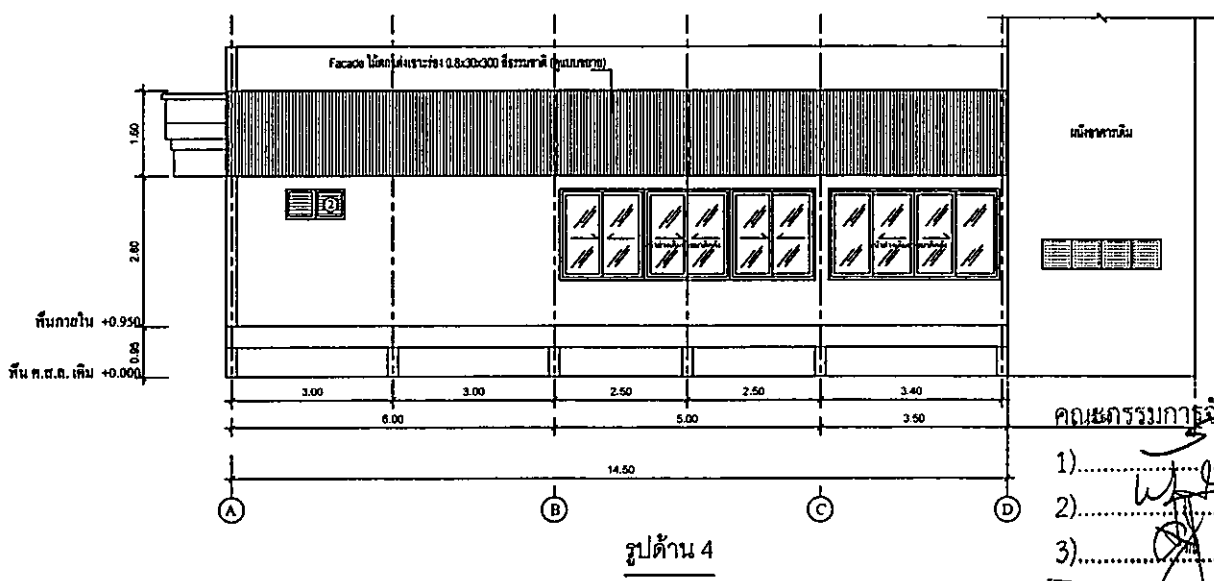
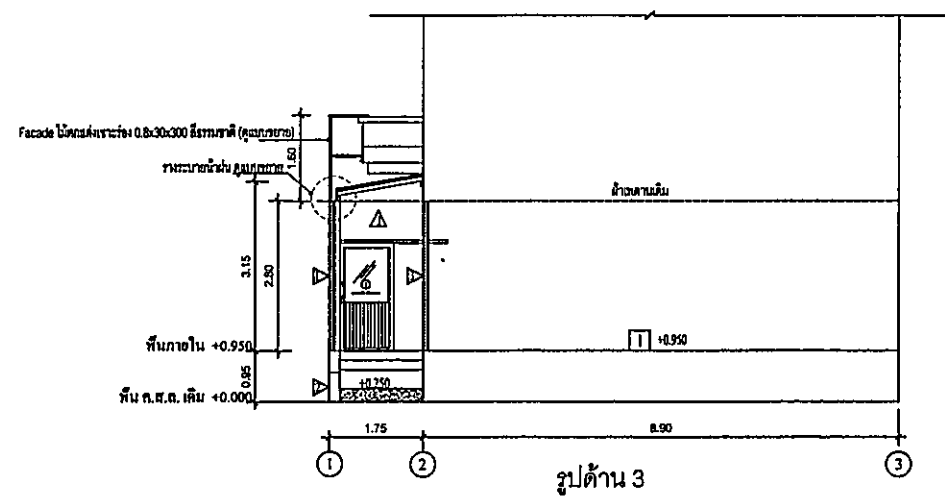

คณะกรรมการจัดทำแบบรูปรายการงานก่อสร้าง
 1)..... ประธานกรรมการ
 2)..... กรรมการ
 3)..... กรรมการ



สำนักงานสาธารณสุขจังหวัดพิษณุโลก
กระทรวงสาธารณสุข

กลุ่มงานบริหารทั่วไป งานพัสดุและก่อสร้าง

โครงการ
ปรับปรุงจุดให้บริการแผนกเวชกรรม
ฟื้นฟู

เขียนแบบ

ตรวจ

ตรวจ

เห็นชอบ

อนุมัติ

(นายภูวศัล พิเศษภัก)
ผู้อำนวยการโรงพยาบาลพิษณุโลก
หน้าอาคาร
1:100

วันที่

เลขที่แบบ

แผ่นที่

จำนวนแผ่น

8

11

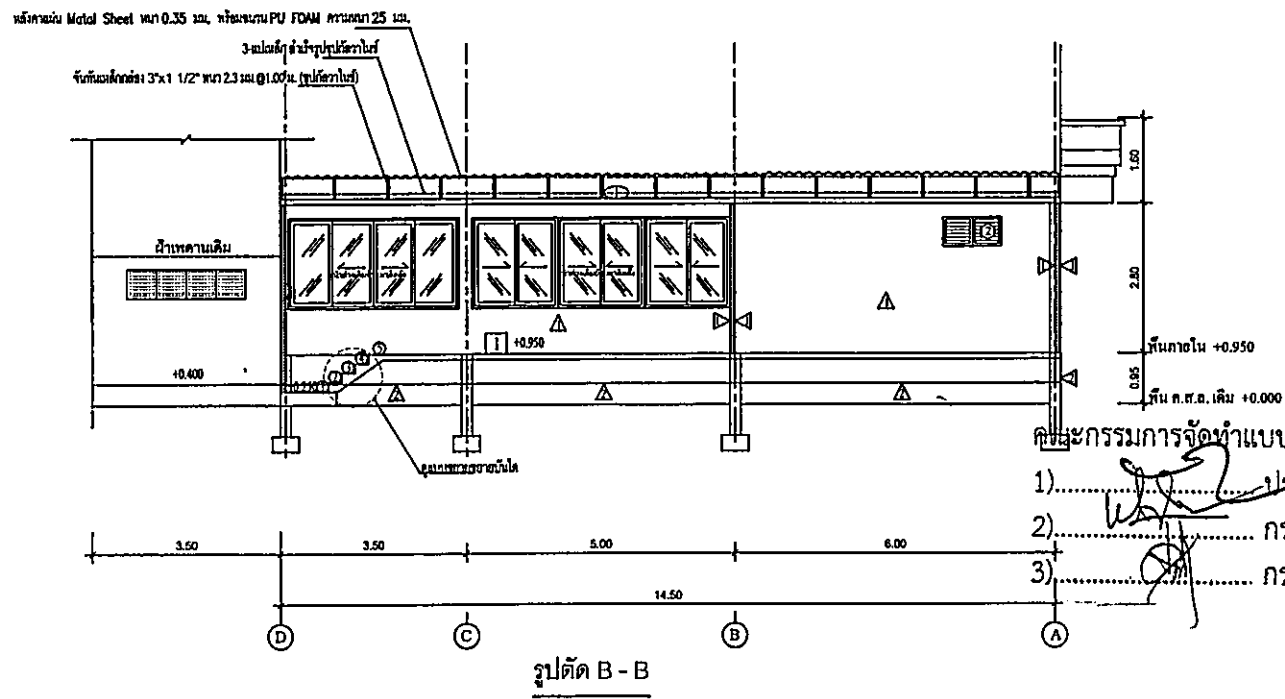
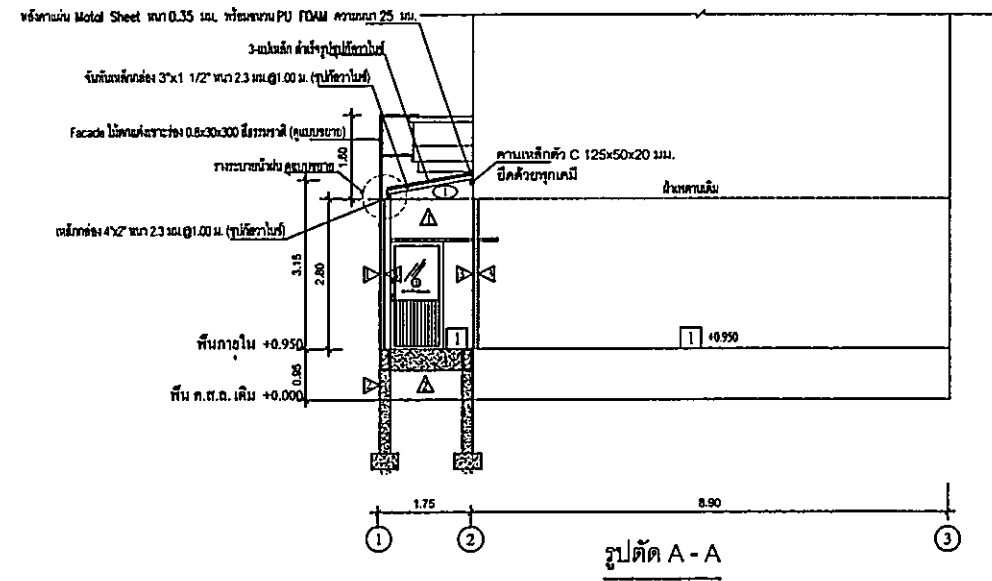

คณะกรรมการจัดทำแบบรูปรายการงานก่อสร้าง
1)..... ประธานกรรมการ
2)..... กรรมการ
3)..... กรรมการ

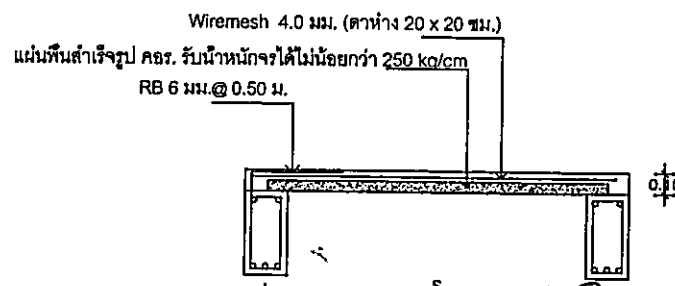
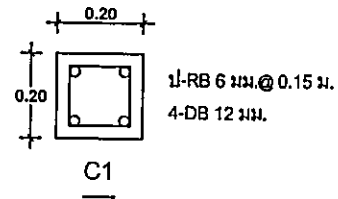
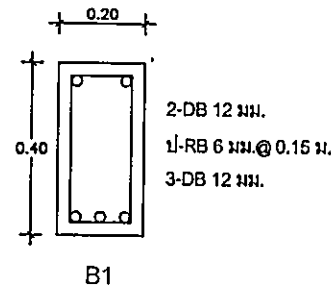
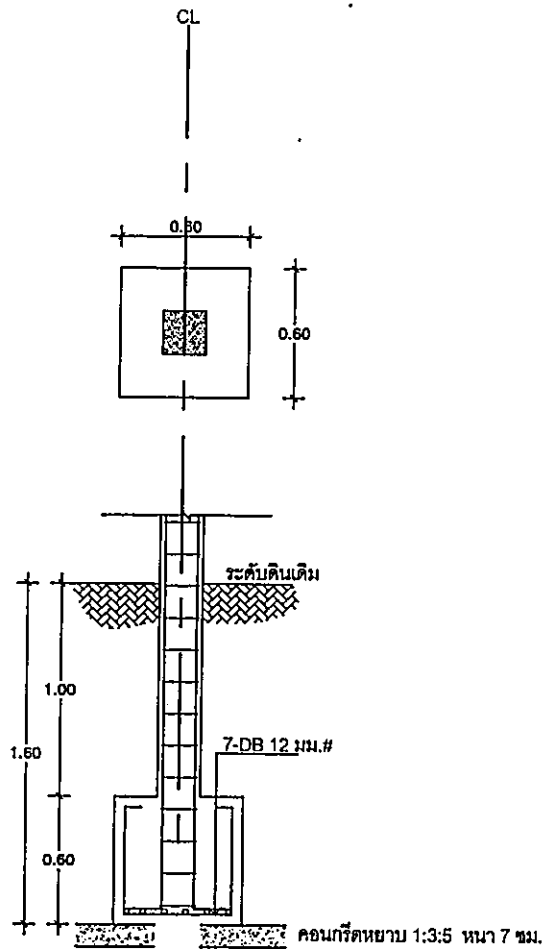

แบบขยายโครงสร้าง

- คณะกรรมการจัดทำแบบสรุปรายงานการงานก่อสร้าง
- 1) SP ประธานกรรมการ
 - 2) [Signature] กรรมการ
 - 3) [Signature] กรรมการ



สำนักงานสาธารณสุขจังหวัดพิษณุโลก
กระทรวงสาธารณสุข

กลุ่มงานบริหารทั่วไป งานพัสดุและก่อสร้าง

โครงการ
ปรับปรุงจุดให้บริการแผนกเวชกรรม
พื้นฟู

เขียนแบบ

ตรวจ

ตรวจ

เห็นชอบ

อนุมัติ

(นาย [Signature] พลพรม)
ผู้อำนวยการโรงพยาบาลบางระจัน

วันเดือนปี

เลขที่แบบ

แผ่นที่ จำนวนแผ่น

9 11



สำนักงานสาธารณสุขจังหวัดพิษณุโลก
กระทรวงสาธารณสุข

กลุ่มงานบริหารทั่วไป งานพัสดุและก่อสร้าง

โครงการ
ปรับปรุงจุดให้บริการแผนกเวชกรรม
ทันต

เขียนแบบ

ตรวจ

ตรวจ

เห็นชอบ

อนุมัติ

(นายภูวณัฐ พงษ์สุภมา)
ผู้อำนวยการโรงพยาบาลพิษณุโลก
1:50

วันเดือนปี

เลขที่แบบ

แผ่นที่

จำนวนแผ่น

10

11

14.60

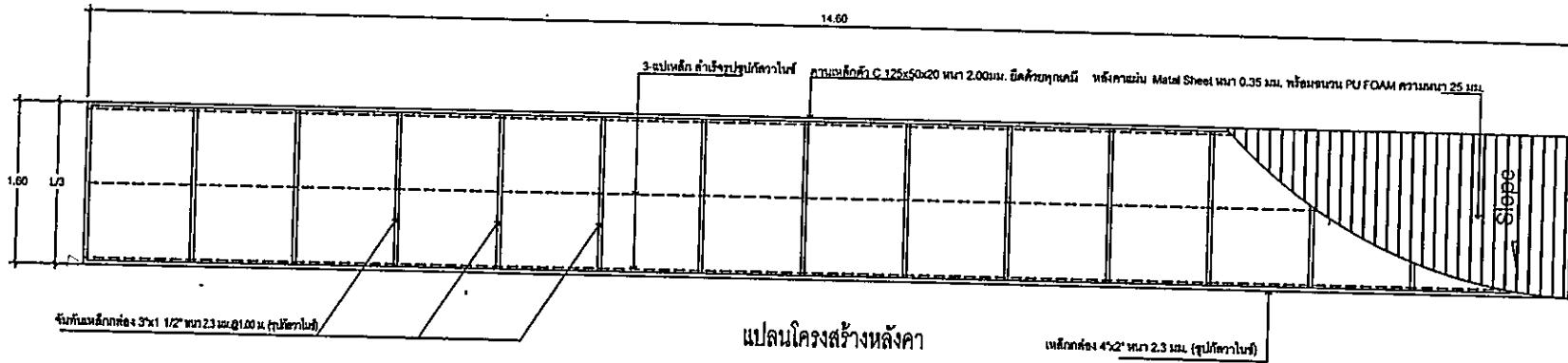

แปลนโครงสร้างหลังคา

14.60

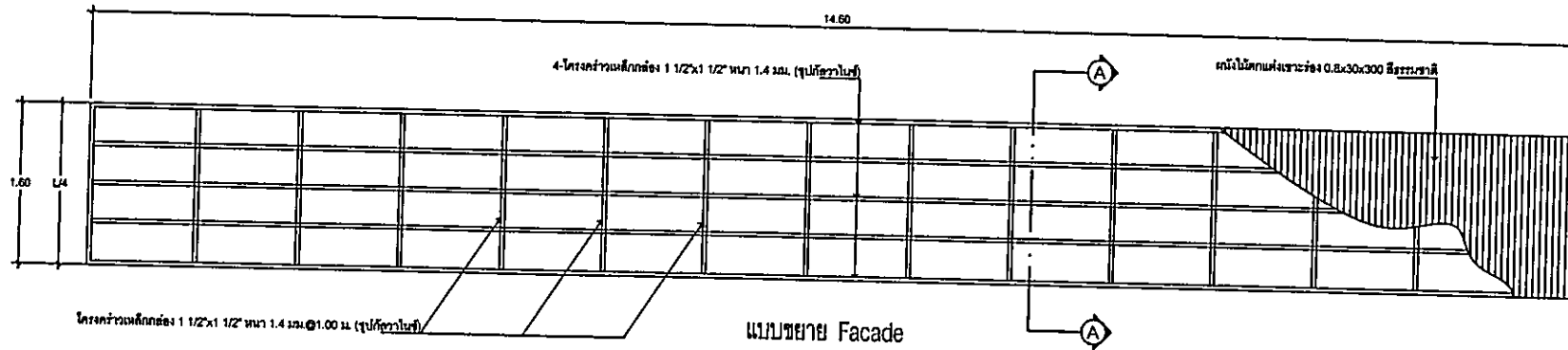

แบบขยาย Facade

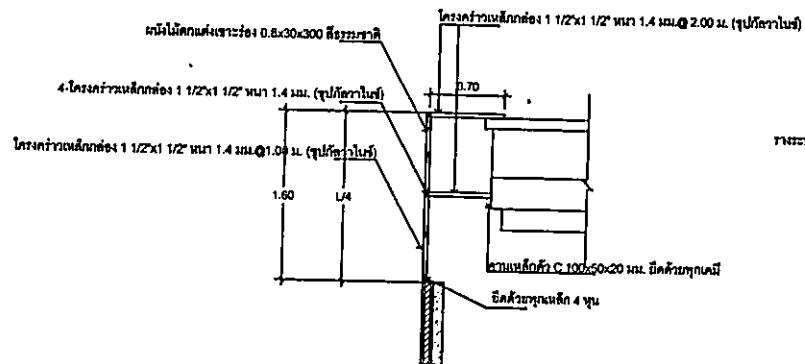

รูปตัด A-A

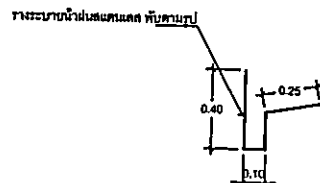

แบบขยายวางระแนงน้ำฝน

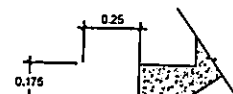

คณะกรรมการตรวจสอบแบบรูปรายการงานก่อสร้าง

- 1)..... ประธานกรรมการ
- 2)..... กรรมการ
- 3)..... กรรมการ



สำนักงานสาธารณสุขจังหวัด
กระทรวงสาธารณสุข

กลุ่มงานบริหารทั่วไป งานทัศนศึกษา

โครงการ
ปรับปรุงจุดให้บริการแผนกเวชกรรม
ฟื้นฟู

เขียนแบบ

ตรวจ

ตรวจ

เห็นชอบ

อนุมัติ

(นาย กวตล พลพวง)
ผู้อำนวยการโรงพยาบาลบุรีรัมย์

วัน/เดือน/ปี

เลขที่แบบ

แผ่นที่

จำนวนแผ่น

11

11

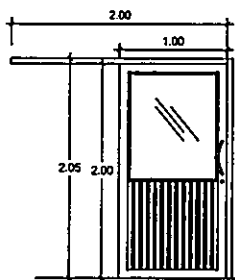
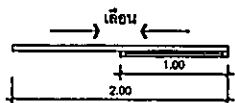

①

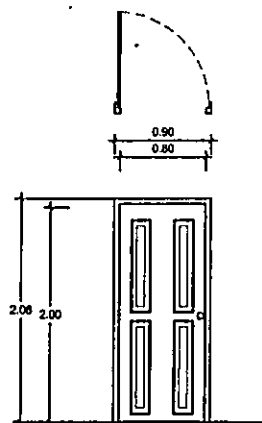

②

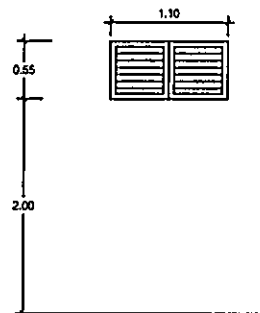

③

	รายการวัสดุ		รายการวัสดุ		รายการวัสดุ		รายการวัสดุ
บ	อลูมิเนียมหนา 1.5 มม.	วงกบ	ไม้เนื้อแข็ง	วงกบ	อลูมิเนียมหนา 1.5 มม.	วงกบ	
บาน	บานเลื่อนเดี่ยว	กรอบบาน	บานเปิดเดี่ยว, UPVC	กรอบบาน	บานเกล็ดปรับองศา	กรอบบาน	
ฉาก	กระจกใสชนิดตัดแสงหนา 5 มม.	กระจก	-	กระจก	กระจกใสชนิดตัดแสงหนา 5 มม.	กระจก	
สี	-	สี	-	สี	-	สี	
หมายเหตุ	พร้อมอุปกรณ์ เช่น มีอับแสงพลาสติก จุดกึ่งกลาง เป็นต้น	หมายเหตุ	พร้อมอุปกรณ์ เช่น มีอับแสง,บานพับ,ลูกบิด,กลอน เป็นต้น	หมายเหตุ	-	หมายเหตุ	

คณะกรรมการจัดทำแบบรูปรายการงานก่อสร้าง

- 1)..... ประธานกรรมการ
- 2)..... กรรมการ
- 3)..... กรรมการ

	รายการวัสดุ		รายการวัสดุ		รายการวัสดุ		รายการวัสดุ
วงกบ		วงกบ	-	วงกบ	-	วงกบ	-
กรอบบาน		กรอบบาน	-	กรอบบาน	-	กรอบบาน	-
กระจก		กระจก	-	กระจก	-	กระจก	-
สี		สี	-	สี	-	สี	-
หมายเหตุ		หมายเหตุ	-	หมายเหตุ	-	หมายเหตุ	-

แบบฟอร์มการขอเผยแพร่ข้อมูลผ่านเว็บไซต์ของหน่วยงานในราชการโรงพยาบาลบางระกำ
สำนักงานสาธารณสุขจังหวัดพิษณุโลก สำนักงานปลัดกระทรวงสาธารณสุข
ตามประกาศสำนักงานปลัดกระทรวงสาธารณสุข
เรื่อง แนวทางการเผยแพร่ข้อมูลต่อสาธารณะผ่านเว็บไซต์ของหน่วยงาน พ.ศ. ๒๕๖๖
สำหรับหน่วยงานในราชการบริหารส่วนภูมิภาค สำนักงานสาธารณสุขจังหวัดพิษณุโลก

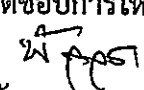
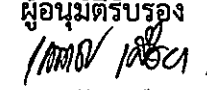
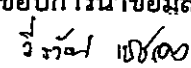
แบบฟอร์มการขอเผยแพร่ข้อมูลผ่านเว็บไซต์ของหน่วยงานในราชการบริหารส่วนภูมิภาค สำนักงานสาธารณสุขจังหวัดพิษณุโลก	
ชื่อหน่วยงาน : โรงพยาบาลบางระกำ ตำบลบางระกำ อำเภอบางระกำ จังหวัดพิษณุโลก วัน/เดือน/ปี : ๑๘ เมษายน ๒๕๖๖ หัวข้อ : ขออนุญาตเผยแพร่ราคากลางงานจ้างปรับปรุงจุดให้บริการแผนกเวชกรรมฟื้นฟู จำนวน ๑ งาน ผ่านเว็บไซต์ โรงพยาบาลบางระกำ http://www.bkhospital.go.th รายละเอียดข้อมูล (โดยสรุปหรือเอกสารแนบ) ๑. บันทึกข้อความ โรงพยาบาลบางระกำ ที่ พล ๐๓๓๓.๓๐๑/๑๐๕ ลงวันที่ ๑๘ เมษายน ๒๕๖๖ เรื่อง ขออนุญาตเผยแพร่ราคากลางงานจ้างปรับปรุงจุดให้บริการแผนกเวชกรรมฟื้นฟู จำนวน ๑ งาน จำนวน ๑ หน้า ๒. แบบสรุปรายการงานก่อสร้าง ราคากลาง และ แบบ บก.๐๑ จำนวน ๑๙ หน้า Link ภายนอก : ไม่มี หมายเหตุ :	
ผู้รับผิดชอบการให้ข้อมูล  (นายพัลลภ มนเดชา) เจ้าพนักงานพัสดุชำนาญงาน วันที่ ๑๘ เมษายน ๒๕๖๖	ผู้อนุมัติรับรอง  (นายเกิดชัย เครือยา) ทำหน้าที่หัวหน้ากลุ่มงานประกันสุขภาพและสารสนเทศ วันที่ ๑๘ เมษายน ๒๕๖๖
ผู้รับผิดชอบการนำข้อมูลขึ้นเผยแพร่  (นายวีรวัฒน์ เพ็ชรคง) เจ้าพนักงานเภสัชกรรมชำนาญงาน วันที่ ๑๘ เมษายน ๒๕๖๖	



บันทึกข้อความ

ส่วนราชการ โรงพยาบาลบางระกำ กลุ่มงานบริหารทั่วไป โทร.๐ ๕๕๓๗ ๑๑๖๘ โทรสาร ๐ ๕๕๓๗ ๑๑๗๖

ที่ พล ๐๓๓๓.๓๐๑/๒๐๕

วันที่ ๑๗ สิงหาคม : ๒๕๖๖

เรื่อง ขออนุญาตเผยแพร่ราคากลางจ้างปรับปรุงจุดให้บริการแผนกเวชกรรมฟื้นฟู จำนวน ๑ งาน
ผ่านเว็บไซต์ของหน่วยงาน

เรียน ผู้อำนวยการโรงพยาบาลบางระกำ

ตามพระราชบัญญัติการจัดซื้อจัดจ้างและการบริหารพัสดุภาครัฐ พ.ศ.๒๕๖๐ มาตรา ๖๓ บัญญัติว่า ภายใต้อำนาจมาตรา ๖๒ ให้หน่วยงานของรัฐประกาศรายละเอียดข้อมูลราคากลางและการคำนวณราคากลางในระบบเครือข่ายสารสนเทศของกรมบัญชีกลางตามวิธีการที่กรมบัญชีกลางกำหนด ดังนั้น เพื่อให้หน่วยงานของรัฐดำเนินการเปิดเผยราคากลางสอดคล้องกับแนวทางปฏิบัติตามพระราชบัญญัติการจัดซื้อจัดจ้างและการบริหารพัสดุภาครัฐ พ.ศ. ๒๕๖๐ และระเบียบที่ออกตามความในพระราชบัญญัตินี้ จึงเห็นควรกำหนดวงเงินในการเปิดเผยราคากลาง สำหรับการ จัดซื้อจัดจ้างที่มีวงเงินเกิน ๕๐๐,๐๐๐ บาท ขึ้นไป ให้หน่วยงานของรัฐประกาศราคากลางและรายละเอียดการคำนวณ ราคากลางไว้ในเว็บไซต์ของหน่วยงานของรัฐและเว็บไซต์ศูนย์ข้อมูลการจัดซื้อจัดจ้างภาครัฐ (www.gprocurement.go.th) ของกรมบัญชีกลาง ทั้งนี้ ข้อมูลและรายละเอียดที่หน่วยงานต้องประกาศให้เป็นไปตามแนวทางที่ คณะกรรมการ ป.ป.ช. กำหนด (หนังสือกรมบัญชีกลาง ด่วนที่สุด ที่ กค ๐๔๓๓.๒/ว ๒๐๖ ลงวันที่ ๑ พฤษภาคม ๒๕๖๒)

งานพัสดุ กลุ่มงานบริหารทั่วไป จึงขออนุญาตเผยแพร่ราคากลาง งานจ้างปรับปรุงจุดให้บริการแผนกเวช กรรมฟื้นฟู จำนวน ๑ งาน ในวงเงิน ๔๘๐,๐๐๐ บาท (สี่แสนแปดหมื่นบาทถ้วน) ราคากลาง ๔๘๓,๐๐๐ บาท (สี่แสน แปดหมื่นสามพันบาทถ้วน) ผ่านเว็บไซต์หน่วยงานของโรงพยาบาลบางระกำ

จึงเรียนมาเพื่อโปรดพิจารณาและอนุญาต

(นายพิศล มนเดชา)

เจ้าพนักงานพัสดุชำนาญงาน

เจ้าหน้าที่

(นายมนูญ เรืองหน่าย)

นักวิชาการสาธารณสุขชำนาญการ

ทำหน้าที่หัวหน้ากลุ่มงานบริหารทั่วไป

หัวหน้าเจ้าหน้าที่

อนุญาต

(นายภูวดล พลพวก)

ผู้อำนวยการโรงพยาบาลบางระกำ